

DESIGUALDADE NÃO É COINCIDÊNCIA

Juventude, Gênero e Raça no Brasil



Isso não é coincidência e nem destino.
É estrutura.

www.covidnafavela.com.br



E AÍ, JÁ PAROU PRA PENSAR?

Nem todo mundo nasce no mesmo ponto de largada.

Alguns jovens:



- pegam ônibus lotado todo dia

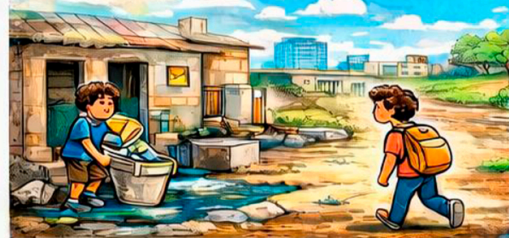

- vivem em casas sem saneamento



- moram longe da escola



- precisam trabalhar cedo



Isso não é azar, nem falta de esforço
ISSO TEM NOME:

DESIGUALDADE SOCIAL

O QUE ISSO TEM A VER COM SAÚDE?

Saúde não é só ir ao médico.

É também: ter água limpa



● comer bem



● morar com segurança



● respirar ar menos poluído



● não sofrer violência



Quem mora em favelas e periferias adocece mais porque vive sob mais riscos.

● Isso foi muito visível na pandemia de Covid-19.



DSS: DETERMINANTES SOCIAIS DA SAÚDE



Os DSS explicam que a **SAÚDE** depende de como a sociedade é organizada.



ELES INCLUEM:



Objetivos de Desenvolvimento Sustentável (ODS)

ODS: UM MUNDO MAIS JUSTO (NO PAPEL?)

Os ODS são 17 objetivos criados pela ONU para melhorar o mundo até **2030**.



Alguns bem importantes para juventude:

ODS 1 – Fim da pobreza.



ODS 3 – Saúde e bem-estar



ODS 4 – Educação de qualidade



ODS 5 – Igualdade de gênero



ODS 10 – Redução das desigualdades



ODS 11 – Cidades mais justas



Sem enfrentar desigualdades reais, os ODS viram só **discurso bonito**.



CLASSE SOCIAL: NÃO É TODO MUNDO IGUAL

Classe social organiza quem tem mais ou menos acesso a direitos.



1 Jovens que precisam trabalhar cedo



2 Estudam em escolas mais precárias



3 Tem menos acesso aos serviços de saúde



📌 O esforço individual não vence a desigualdade estrutural.



GÊNERO: QUEM CUIDA DE QUEM?

Não é só sobre ser menino ou menina.
Gênero também organiza
desigualdades:



1 Quem cuida mais da casa,
de irmãos e idosos?



2 Quem sofre mais
violência e assédio?



3 Quem tem mais
problemas de saúde?



4 Quem tem menos oportunidades?



📌 Quem cuida mais adocece mais e tem menos oportunidades.

- Gênero influencia na saúde e em toda vida! É desigual com meninas, mulheres e pessoas LGBTQIAPN+.



RAÇA: O RACISMO ADOECE E MATA

No Brasil:

✔ pessoas negras morrem mais cedo



✔ sofrem mais violência policial



✔ ganham menos



✔ adoecem mais



📌 Isso não é coincidência.

📌 É racismo estrutural.

Nas favelas, ele se soma à pobreza e à ausência do Estado.



FAVELA, TERRITÓRIO E COVID-19

Durante a pandemia:

✓ faltou água pra lavar a mãos



✓ faltou renda pra ficar em casa



✓ sobrou medo e luto



Pesquisas em favelas mostraram:

- ✓ redes de solidariedade
- ✓ produção de cuidado comunitário
- ✓ juventude como linha de frente.

☆☆ Onde o Estado falha, o território resiste.



JUVENTUDE QUE SE ORGANIZA TRANSFORMA

Você pode mudar realidades:



● participando de coletivos



● ocupando grêmios e conselhos



● produzindo arte, cultura e comunicação



● defendendo políticas públicas



Juventude periférica produz conhecimento.

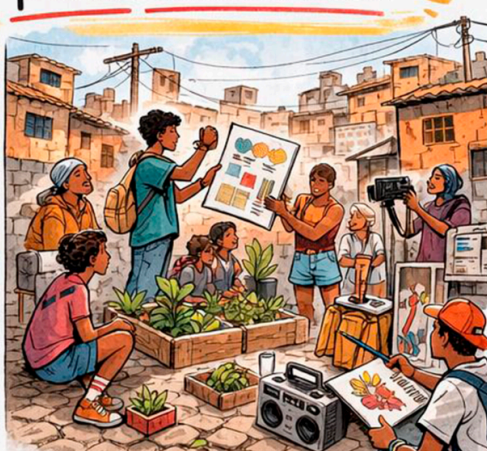

Juventude é sujeito político.



REFERÊNCIAS

PRA IR ALÉM

● OMS. Determinantes Sociais da Saúde.

● ONU. Agenda 2030 e ODS.

● Breilh, J. Epidemiologia Crítica.

● Laurell, A. C. Saúde e sociedade.

● Estudos sobre Covid-19 em favelas e territórios populares.



Saúde coletiva crítica,
justiça social e direito à cidade.

Covid Na Favela:
www.covidnafavela.com.br



— **Idealização:** —

Cecília Kayano Morais
Eduardo Magalhães Rodrigues
Giovana Bueno Gama
Guilherme de Francisco Rodrigues
Guilherme Silva Fernandes de Paula
Léo Kibon
Lucas Conchão de Souza
Marco Akerman
Mariana Santos
Mayara Bittencourt
Monica Silva Dias
Silmara Conchão

— **Ilustração:** —

Giovana Bueno Gama
Guilherme Silva Fernandes de Paula

